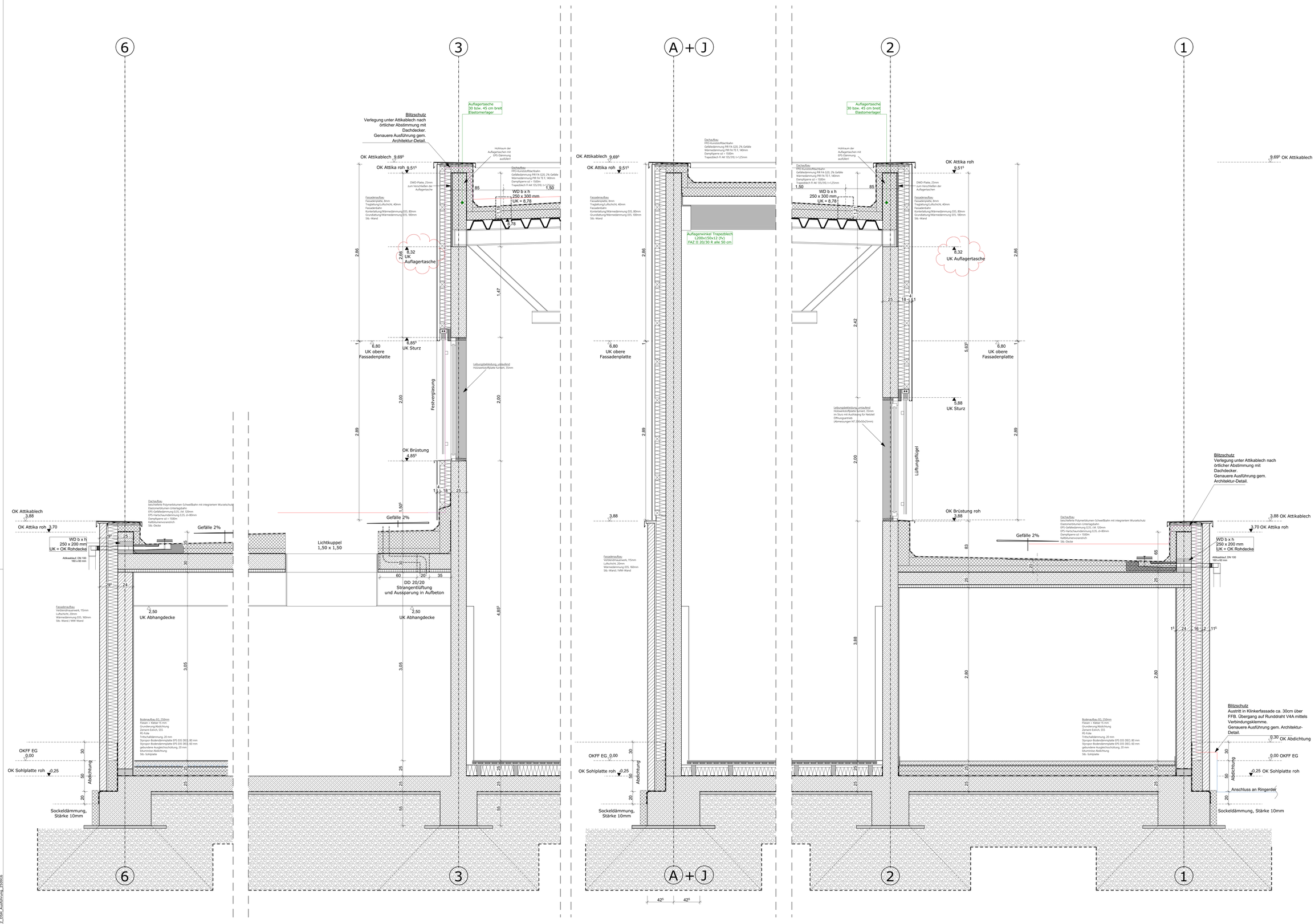

Hinweis zu Plänen

Alle Maße sind vom Unternehmen zu prüfen. Unstimmigkeiten sind unverzüglich dem Architekten zu melden.
Neben dieser Zeichnung sind die Ausschreibung, die statischen Berechnungen mit Positions- und Bewehrungsplänen (s. Pläne IB Schnabmann+Lutfetzl), sowie die Pläne der haustechnischen Gewerke verbindlich.
Abweichungen der Zeichnungen untereinander sind dem Architekten anzuzeigen.

- Alle Höhenangaben beziehen sich auf OKFF EG = 0,00
- Tür- und Brüstungshöhen beziehen sich auf OKFF des jeweiligen Raumes
- Fensterhöhen beziehen sich auf OK Rohbrüstung

INDEX	DATUM	GEZ.	ÄNDERUNG
A	14.04.26	Wi	Fortschreibung Planung
B	19.06.26	Wi	Fortschreibung Planung

PROJEKT

Neubau 3-Fach-Sporthalle Delbrück

BAUHERR
Stadt Delbrück
Himmelreichallee 20
33129 Delbrück

BAUORT
Nordring
33129 Delbrück
Flur: 11
Flurstück: 1597

ARCHITEKT
architektur-werk-stadt
BALHORN WEWER KARHOFF
Elsener Straße 37
33102 Paderborn

FON 05251 / 694490
FAX 05251 / 694491
info@architektur-werk-stadt.de
www.architektur-werk-stadt.de

PLANCODE
DSH-A-A-A-DP-FS-001-B-F- -

Projekt - Gebäude - Planverf. - Planungsh. - Planart_Geschoss - Fortl.Nr - Index-Status . Dateiformat

PLANINHALT
DP-FS-Fassade

Fassadenschnitte

GEZEICHNET	MAßSTAB	DATUM	BLATTGRÖßE:	INDEX
Wi	**1:20**	**08.04.2026**	**1.189x841**	
PLANUNGSPHASE		PROJEKT NR.		
Ausführung		**2312**		

architektur-werk-stadt BALHORN WEWER KARHOFF
Datum des Ausdrucks: 19.06.2026
2312-DSH-Ausführung-2_001.pln